I'm not a bot

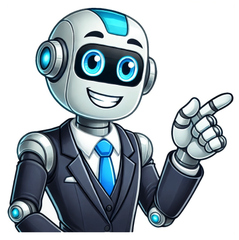

Valoracin: 3.62 (1446 votos) Una computadora es una mquina electrnica que procesa informacin de entrada para producir resultados de salida. El funcionamiento de una computadora se puede dividir en tres etapas principales: entrada, proceso y salida. En este artculo, exploraremos en detalle cada una de estas etapas y cmo se relacionan entre s.ndice La etapa de entrada es el proceso mediante el cual la computadora recibe datos o informacin para su posterior procesamiento. Los dispositivos de entrada son aquellos que permiten al usuario interactuar con la computadora y enviarle informacin. Algunos ejemplos comunes de dispositivos de entrada son: Teclado: permite ingresar texto y comandos. Ratn: permite mover el cursor y realizar clics. Escner: permite digitalizar documentos y fotografas. Microfono: permite grabar sonidos y voz. Cmara: permite capturar imgenes y videos.Etapa de procesoUna vez que la computadora ha recibido los datos de entrada, comienza la etapa de proceso. Durante esta etapa, la computadora utiliza su unidad central de procesamiento (CPU) para realizar clculos y manipular los datos de acuerdo con las instrucciones proporcionadas. La CPU es el cerebro de la computadora y se encarga de ejecutar los programas y realizar las operaciones necesarias.El procesamiento de datos puede implicar diferentes operaciones, como realizar clculos matemticos, comparar valores, almacenar informacin en la memoria, entre otros. La eficiencia y velocidad del procesamiento dependen de la capacidad de la CPU y de otros componentes del sistema, como la memoria RAM y el disco duro.Etapa de salidaUna vez que la computadora ha procesado los datos de entrada, llega la etapa de salida. Durante esta etapa, la computadora presenta los resultados al usuario a travs de dispositivos de salida. Estos dispositivos convierten los datos procesados en una forma comprensible y til para el usuario. Algunos ejemplos de dispositivos de salida son: Monitor: muestra texto, imgenes y videos. Impresora: imprime documentos en papel. Altavoces: emiten sonidos y msica. Pantalla tctil: permite interactuar directamente con la pantalla.Papel de HTML en el esquema bsico de una computadoraHTML (HyperText Markup Language) es el lenguaje de marcado utilizado para crear y estructurar el contenido de una pgina web. Aunque no es parte esencial del esquema bsico de una computadora, HTML juega un papel fundamental en la presentacin de la informacin en lnea.HTML permite definir encabezados, prrafos, listas, enlaces y otros elementos que facilitan la organizacin y legibilidad del contenido. Adems, HTML proporciona etiquetas y atributos especficos para mejorar el SEO de una pgina web, lo que ayuda a que sea ms visible y accesible para los motores de bsqueda.Consultas habitualesCul es la importancia de la etapa de entrada en una computadora?La etapa de entrada es crucial, ya que es la forma en que el usuario interacta con la computadora y le proporciona informacin para su procesamiento. Sin una entrada adecuada, la computadora no tendra datos para trabajar y no podra producir resultados de salida.Cul es la funcin principal de la CPU en la etapa de proceso?La CPU es responsable de ejecutar los programas y realizar las operaciones necesarias para procesar los datos de entrada. Es el componente clave en el procesamiento de la informacin y determina la velocidad y eficiencia del sistema.Cul es el objetivo de la etapa de salida en una computadora?El objetivo de la etapa de salida es presentar los resultados del procesamiento de datos al usuario de una manera comprensible y til. Los dispositivos de salida convierten la informacin procesada en una forma que el usuario puede ver, escuchar o interactuar.El esquema bsico de una computadora se compone de las etapas de entrada, proceso y salida. Cada una de estas etapas desempea un papel fundamental en el funcionamiento de una computadora. La entrada proporciona los datos para su procesamiento, la etapa de proceso realiza las operaciones necesarias y la salida presenta los resultados al usuario. HTML, por su parte, juega un papel importante en la presentacin y estructuracin del contenido en lnea.Si quieres conocer otros artculos parecidos a Esquema bsico de una computadora: entrada, proceso y salida puedes visitar la categora Hardware. Placa madre b250 y procesador i7: potencia y rendimiento Configuracin del bios para ssd m.2 lenovo: mejora el rendimiento de tu equipo Problemas de memoria en la cpu: causas y soluciones Intel Core i3 2100: Cunta memoria RAM necesita? Comprar monitor para cpu buying guides. Memoria ram samsung a20: mejora rendimiento y fluidez Intel skylake: la gpu ms nueva compatible con directx 12 La mejor computadora para autocad: tutorial de especificaciones Gpu recomendada para adobe: mejora tu rendimiento en premiere pro El concepto de entrada y salida en informtica se refiere a los procesos mediante los cuales un sistema computacional recibe datos (entrada) y enva resultados (salida). Estos procesos son fundamentales para la interaccin entre el usuario y la mquina, permitiendo que las computadoras realicen tareas especficas y presenten informacin til.Las operaciones de entrada y salida son esenciales en diversas aplicaciones informticas, desde simples formularios hasta complejos sistemas de gestin de datos. La entrada se puede generar a travs de dispositivos como teclados, ratones o escneres, mientras que la salida se muestra en pantallas, impresoras o altavoces. A medida que avanzamos en este artculo, exploraremos en detalle cmo estos conceptos interactan, su importancia en la arquitectura de sistemas y ejemplos prcticos que ilustran su funcionamiento. Sigue leyendo para profundizar en este fascinante tema!Entendiendo el Concepto de Entrada y Salida en Informtica: Definiciones y Ejemplos EsencialesEn el mbito de la informtica, los conceptos de entrada y salida son fundamentales para entender cmo interactuamos con los sistemas computacionales. Estos trminos hacen referencia a los procesos mediante los cuales los datos son ingresados y recuperados de un sistema, permitiendo as una comunicacin efectiva entre el usuario y la mquina.Entrada se refiere al proceso de insertar datos en un sistema informtico. Estos datos pueden ser de diversas formas y provenir de diferentes dispositivos. Algunas de las principales caractersticas de la entrada incluyen:Fuentes de entrada: Los datos pueden ser proporcionados mediante dispositivos como teclados, ratones, escneres y micrfonos.Tipos de datos: La entrada puede consistir en texto, imgenes, sonido o incluso datos numricos.Proceso de validacin: Una vez que se introduce la entrada, el sistema puede realizar un proceso de validacin para garantizar que la informacin es correcta y til.Por otro lado, el concepto de salida se refiere al proceso de mostrar o transmitir datos procesados por el sistema informtico. Este proceso es esencial ya que permite al usuario recibir resultados y feedback en tiempo real. Las caractersticas ms relevantes de la salida incluyen:Dispositivos de salida: Los resultados pueden ser presentados a travs de monitores, impresoras y altavoces, entre otros.Formatos de salida: La salida puede aparecer en diferentes formatos, tales como texto, grficos, audio o video, dependiendo del tipo de dispositivo utilizado.Interaccin continua: La salida no es un proceso nico; puede requerir mltiples interacciones para obtener la informacin deseada.Un ejemplo prctico de entrada y salida en un contexto moderno es el uso de un procesador de texto. En este caso:Entrada: El usuario utiliza un teclado para escribir un documento. Tambin puede insertar imgenes utilizando un escner o arrastrando archivos desde una carpeta.Procesamiento: El software del procesador de texto toma estos datos y los organiza de acuerdo a ciertas reglas y formatos establecidos.Salida: Finalmente, el usuario puede enviar el documento a imprimir o guardarlo en un formato digital para ser compartido o presentado en un dispositivo diferente.En el desarrollo de software y aplicaciones, la comprensin de los conceptos de entrada y salida es clave, ya que estos determinan cmo se recogen y presentan los datos. Al disear interfaces de usuario efectivas, se debe considerar cmo se llevar a cabo la entrada de datos y cmo se presentarn los resultados, logrando as una experiencia ptima para el usuario.La interaccin entre entrada y salida no solo es crucial para el funcionamiento eficiente de los programas, sino que tambin refuerza la idea de que la tecnologa debe ser accesible y comprensible para todos los usuarios, independientemente de su nivel de experiencia tcnica.Explicacin componentes PCCURSO COMPLETO DE COMPUTACION. DESDE CERO, 10 HORAS DE CLASE DE OFIMTICA E INTERNET.Tipos de dispositivos de entrada y salidaDispositivos de entradaLos dispositivos de entrada son aquellos que permiten al usuario introducir datos o comandos en un sistema informtico. Estos dispositivos convierten la informacin del mundo real en datos digitales que pueden ser procesados por el computador. Algunos ejemplos comunes de dispositivos de entrada incluyen:Teclado: Utilizado para introducir texto y comandos.Ratn: Permite la navegacin y seleccin de elementos en la interfaz grfica.Escner: Facilita la digitalizacin de documentos fsicos.Micrfono: Captura audio que puede ser procesado por el sistema.Cada uno de estos dispositivos juega un rol fundamental en la interaccin usuario-computadora, permitiendo una variedad de formas de comunicacin y control.Dispositivos de salidaPor otro lado, los dispositivos de salida son los encargados de presentar o mostrar los resultados del procesamiento de datos. Estos dispositivos transforman la informacin digital en un formato que los humanos pueden comprender. Algunos de los dispositivos de salida ms comunes son:Monitor: Proporciona visualizacin grfica de datos y programas.Impresora: Produce copias fsicas de documentos digitales.Altavoces: Permiten la reproduccin de sonido y audio.Proyector: Transmite imgenes o videos en una superficie ampliada.El correcto funcionamiento de los dispositivos de salida es crucial para la presentacin efectiva de los resultados generados por las aplicaciones informticas.La importancia de la interfaz en la comunicacin entre dispositivosDefinicin de interfazLa interfaz se refiere al punto de interaccin o conexin entre diferentes sistemas, dispositivos o componentes dentro de un sistema informtico. En el contexto de entrada y salida, la interfaz facilita la comunicacin entre el usuario y el sistema, as como entre diferentes dispositivos de hardware.Las interfaces pueden ser tanto fsicas, como puertos USB o conectores, como virtuales, tales como protocolos de comunicacin que dictan cmo se transmiten los datos entre el hardware y el software. Sin una interfaz eficiente, el flujo de informacin podra verse comprometido, afectando la usabilidad de los sistemas.Ejemplos de interfaces en dispositivos de entrada y salidaLos ejemplos de interfaces pueden variar ampliamente dependiendo del tipo de dispositivo. A continuacin, se presentan algunos ejemplos relevantes:USB (Universal Serial Bus): Un estndar comn para conectar dispositivos de entrada y salida, que permite la transferencia rpida de datos.Bluetooth: Facilita la conexin inalmbrica entre dispositivos, muy utilizado en altavoces y auriculares.HDMI (High-Definition Multimedia Interface): Usado principalmente para conectar monitores y proyectores, transportando tanto video como audio.La existencia de mltiples interfaces asegura la compatibilidad y flexibilidad en la manera en que interactuamos con los dispositivos electrnicos y el sistema informtico en su conjunto.Impacto de la tecnologa en dispositivos de entrada y salidaEvolucin de los dispositivosA lo largo de las ltimas dcadas, los dispositivos de entrada y salida han experimentado cambios significativos impulsados por avances tecnolgicos. La tendencia ha sido hacia una mayor eficiencia, miniaturizacin y multifuncionalidad. Por ejemplo, los teclados ahora pueden incluir pantallas tctiles que mejoran la interaccin, mientras que muchos monitores integran capacidades de pantalla tctil.Asimismo, la integracin de la inteligencia artificial en los dispositivos est permitiendo nuevos mtodos de entrada, como el reconocimiento de voz y gestos, que estn revolucionando la forma en que los usuarios interactan con la tecnologa.El futuro de la interaccin humano-computadoraLa evolucin de la entrada y salida tambin sugiere que el futuro estar marcado por interfaces ms intuitivas y naturales. La realidad aumentada y la realidad virtual estn emergiendo como nuevas formas de interaccin, donde los dispositivos de entrada y salida se adaptan a necesidades ms complejas y variadas.En esta nueva era tecnolgica, se espera que los dispositivos no solo respondan a comandos de manera efectiva, sino que tambin anticipen las necesidades del usuario, creando un entorno ms integrado y personalizado que mejore la experiencia general del uso de tecnologa.Desafos y consideraciones en el diseo de dispositivosUsabilidad y accesibilidadUno de los aspectos ms crticos en el diseo de dispositivos de entrada y salida es la usabilidad. Los dispositivos deben ser fciles de usar y accesibles para una amplia gama de usuarios, incluidas personas con discapacidades. Esto implica considerar caracteristicas como el tamao, la disposicin de los botones y la retroalimentacin sensorial.Un buen diseo debe contemplar la diversidad de usuarios y buscar reducir las barreras que puedan enfrentar, asegurando que todos puedan acceder a la funcionalidad completa del sistema informtico sin inconvenientes.Sostenibilidad de los dispositivosOtro aspecto importante es la sostenibilidad de los dispositivos de entrada y salida. A medida que la conciencia sobre el medio ambiente aumenta, los fabricantes estn siendo presionados para desarrollar productos que sean no solo eficientes, sino tambin respetuosos con el medio ambiente. Esto incluye utilizar materiales reciclables y disear dispositivos que consuman menos energa.La sostenibilidad no solo se refiere a la fabricacin, sino tambin a la gestin de los desechos electrnicos. Por lo tanto, es esencial que las compaas adopten una visin holstica para garantizar que sus productos no solo satisfagan las necesidades actuales, sino que tambin contribuyan a un futuro ms sostenible.Preguntas Frecuentes Qu se entiende por entrada y salida en informtica?En informtica, se entiende por entrada la informacin o datos que se introducen en un sistema, dispositivo o programa, mientras que la salida se refiere a la informacin o resultados que el sistema genera y presenta al usuario. Estos conceptos son fundamentales para el funcionamiento de cualquier aplicacin o dispositivo informtico. Cules son los dispositivos ms comunes utilizados para la entrada y salida de datos?Los dispositivos ms comunes utilizados para la entrada de datos son el teclado y el ratn, mientras que para la salida de datos se destacan el monitor y la impresora. Estos dispositivos permiten la interaccin y presentacin de informacin entre el usuario y el ordenador. Cul es la diferencia entre entrada y salida en un sistema informtico?En un sistema informtico, la entrada se refiere a los datos o seales que se introducen en el sistema para ser procesados, como teclados, ratones o archivos. Por otro lado, la salida es la informacin o resultados generados por el sistema despus del procesamiento, que se pueden mostrar en pantallas, impresoras o mediante archivos. Cmo se representan los datos de entrada y salida en un programa?Los datos de entrada y salida en un programa se representan a travs de variables y estructuras de datos. Las variables almacenan los valores que el usuario ingresa (entrada) y los resultados generados por el programa (salida). Adems, las funciones y mtodos pueden ser utilizados para procesar estos datos y facilitar la manipulacin y presentacin de los resultados.En conclusin, el concepto de entrada y salida en informtica es fundamental para comprender el funcionamiento de los sistemas computacionales. Estos procesos permiten la interaccin entre el usuario y la mquina. Te invitamos a compartir este contenido y a seguir explorando ms definiciones sobre este fascinante mundo.Valoracin: 2.76 (800 votos) La informtica y la computacin son campos que han revolucionado la forma en que trabajamos, nos comunicamos y nos entretenemos. Detrs de cada computadora, ya sea una laptop, una tablet o un smartphone, hay un complejo proceso que involucra la entrada, el proceso y la salida de datos. En este artculo, exploraremos ejemplos de entrada, proceso y salida en el contexto de una computadora y cmo se puede representar esto utilizando el lenguaje de marcado HTML.ndice La entrada en un proceso se refiere a los datos o comandos que se ingresan en una computadora para que sean procesados. Estos datos pueden provenir de diferentes fuentes, como un teclado, un mouse, un escner, una cmara o incluso de otros dispositivos conectados a la computadora. Un ejemplo comn de entrada es escribir un texto en un procesador de texto utilizando el teclado.En HTML, podemos representar la entrada de datos utilizando el elemento <input>. Este elemento permite al usuario ingresar datos a travs de diferentes tipos de campos, como texto, nmeros, fechas, entre otros. Por ejemplo, podemos tener un campo de entrada de texto utilizando el siguiente cdigo:<input type= text name= nombre placeholder= ingrese su nombre >En este ejemplo, el usuario puede ingresar su nombre en el campo de texto y ese valor ser utilizado como entrada para el proceso.Cul es el proceso de una computadora?El proceso en una computadora se refiere a las operaciones que se realizan con los datos de entrada para producir un resultado. Estas operaciones pueden incluir clculos matemticos, manipulacin de texto, bsqueda de informacin en una base de datos, entre otras tareas. El proceso es la parte donde la computadora realiza todas las acciones necesarias para transformar los datos de entrada en una salida.En HTML, no podemos representar directamente el proceso de una computadora, ya que HTML es un lenguaje de marcado utilizado para estructurar y presentar contenido en la web. Sin embargo, podemos utilizar elementos como <script> para incluir cdigo JavaScript, que es un lenguaje de programacin utilizado para realizar diferentes operaciones en una pgina web. Por ejemplo, podemos tener el siguiente cdigo JavaScript que realiza una suma:<script> var numero1 = 5; var numero2 = 3; var suma = numero1 + numero2; document.write(el resultado de la suma es: + suma);</script>En este ejemplo, el proceso realizado por la computadora es la suma de los nmeros 5 y 3, y el resultado se muestra en la pgina web utilizando el mtodo document.write().Cul es la salida de un proceso?La salida de un proceso se refiere al resultado o la informacin que se obtiene despus de que los datos de entrada han sido procesados. Esta salida puede manifestarse de diferentes formas, como texto, imgenes, sonidos o incluso acciones realizadas por la computadora. Un ejemplo comn de salida es la visualizacin de un documento de texto en la pantalla de la computadora.En HTML, podemos representar la salida de datos utilizando diferentes elementos, como para prrafos de texto, <img> para imgenes y <audio> para archivos de sonido. Por ejemplo, podemos tener el siguiente cdigo HTML que muestra un prrafo de texto: Este es un ejemplo de salida de texto En este ejemplo, el texto este es un ejemplo de salida de texto se mostrar en la pgina web como resultado del proceso realizado por la computadora.Consultas habituales Cules son algunos otros ejemplos de entrada en una computadora?Adems del teclado y el mouse, otros ejemplos de entrada en una computadora pueden incluir dispositivos como un escner para digitalizar documentos, una cmara web para capturar imgenes y un micrfono para grabar sonidos.Qu tipos de operaciones se pueden realizar durante el proceso de una computadora?En el proceso de una computadora, se pueden realizar una amplia variedad de operaciones, como clculos matemticos, manipulacin de texto, procesamiento de imgenes, bsqueda y filtrado de datos, entre otros.Cmo se puede representar la salida de una computadora en formato de tabla?En HTML, podemos utilizar el elemento <table> para representar datos en formato de tabla. Podemos utilizar las etiquetas <tr> para las filas, <th> para las celdas de encabezado y <td> para las celdas de datos. Por ejemplo:<table> <tr> <th>Nombre</th> <th>Edad</th> </tr> <tr> <td>Juan</td> <td>25</td> </tr> <tr> <td>Mara</td> <td>30</td> </tr></table>En este ejemplo, se muestra una tabla con dos filas y dos columnas, donde se representa el nombre y la edad de dos personas.La entrada, el proceso y la salida son elementos fundamentales en el funcionamiento de una computadora. La entrada representa los datos o comandos que se ingresan, el proceso realiza operaciones con esos datos y la salida muestra el resultado o la informacin obtenida. En HTML, podemos utilizar diferentes elementos y etiquetas para representar estos conceptos y mostrarlos en una pgina web.Si quieres conocer otros artculos parecidos a Ejemplos de entrada, proceso y salida de una computadora puedes visitar la categora Procesamiento. En el campo de la informtica, el ciclo de entrada, proceso y salida es un concepto fundamental que describe la secuencia de acciones necesarias para el funcionamiento de cualquier sistema informtico. Este ciclo se basa en la interaccin entre el usuario, el hardware y el software, y es clave para comprender cmo se procesa la informacin en un entorno digital.El ciclo comienza con la entrada de datos, que puede provenir de diferentes fuentes, como un teclado, un mouse, un escner o incluso sensores. Estos datos ingresados son capturados por el hardware y enviados al software para su procesamiento.Una vez que los datos han sido ingresados, comienza la etapa de procesamiento. En esta etapa, el software realiza una serie de operaciones o clculos sobre los datos de entrada. Esto puede incluir tareas como la clasificacin, la transformacin, la manipulacin o el anlisis de la informacin. El software utiliza algoritmos y lgica para realizar estas operaciones de manera eficiente y precisa.Finalmente, los resultados del procesamiento son enviados a travs de la salida del sistema. Esto puede ser en forma de informacin visual, auditiva o impresa, dependiendo de la naturaleza del sistema y las necesidades del usuario. Por ejemplo, en un sistema de gestin de inventario, la salida puede ser una lista de productos y sus cantidades disponibles.ndice En el mundo digital, los procesos de entrada y salida son fundamentales para el funcionamiento de cualquier negocio o plataforma. Estos procesos permiten la interaccin entre los usuarios y la plataforma, as como la transferencia de informacin y datos.Un ejemplo de proceso de entrada en el mundo digital es el formulario de registro en una pgina web. Los usuarios ingresan su informacin personal, como nombre, correo electrnico y contrasea, para crear una cuenta en la plataforma. Esta informacin se guarda en una base de datos y se utiliza para autenticar y personalizar la experiencia del usuario.Otro ejemplo de proceso de entrada es la suscripcin a una newsletter. Los usuarios proporcionan su direccin de correo electrnico para recibir actualizaciones y contenido relevante. Esta informacin se utiliza para enviar correos electrnicos peridicos y mantener a los usuarios informados.En cuanto a los procesos de salida, un ejemplo comn es el proceso de compra en una tienda en lnea. Los usuarios seleccionan los productos que desean comprar, ingresan su informacin de pago y direccin de envo, y completan la transaccin. La plataforma procesa el pago y enva una confirmacin al usuario, as como la informacin de seguimiento del pedido.Otro ejemplo de proceso de salida es el envo de un formulario de contacto. Los usuarios completan un formulario con su nombre, correo electrnico y mensaje, y lo envan a travs de la plataforma. La plataforma recibe la informacin y la enva al destinatario correspondiente, quien luego puede responder al usuario.Por ltimo, otro ejemplo de proceso de salida es la publicacin de contenido en redes sociales. Los usuarios crean y comparten publicaciones, imgenes o videos a travs de la plataforma. Este contenido se muestra en el perfil del usuario y puede ser visto y comentado por otros usuarios.Explorando el funcionamiento interno: Ejemplos de entradas y salidas en sistemasEl funcionamiento interno de un sistema es fundamental para comprender cmo interactan sus diferentes componentes y cmo se generan las entradas y salidas en el mismo.En un sistema, las entradas son los datos, seales o estmulos que ingresan al sistema y que son procesados por sus componentes internos. Estas entradas pueden ser de diferentes tipos, como por ejemplo, datos de sensores, comandos de usuarios o informacin proveniente de otros sistemas.Por otro lado, las salidas son los resultados o respuestas que el sistema genera a partir del procesamiento de las entradas. Estas salidas pueden ser en forma de datos, seales, mensajes o acciones realizadas por el sistema.Un ejemplo de entrada en un sistema podra ser la temperatura registrada por un sensor en un sistema de climatizacin. Esta temperatura sera procesada por el sistema y generar una salida como el encendido o apagado del sistema de aire acondicionado.Otro ejemplo de entrada podra ser un comando de un usuario en un sistema de gestin de ventas en lnea. Este comando sera procesado por el sistema y generar una salida como la generacin de una orden de compra o el envo de un correo electrnico de confirmacin al usuario.Es importante tener en cuenta que el funcionamiento interno de un sistema puede variar dependiendo de su diseo y los componentes que lo conforman. Explorando el mundo de las entradas, salidas y procesos en programacin: todo lo que necesitas saberEn el mundo de la programacin, una parte esencial es entender cmo se manejan las entradas, salidas y procesos. Estos conceptos son fundamentales para el funcionamiento de cualquier programa y permiten la interaccin entre el usuario y la computadora.Las entradas son los datos que se introducen en un programa. Pueden ser ingresados por el usuario a travs de un teclado, un mouse o cualquier otro dispositivo de entrada. Estos datos son luego procesados por el programa para generar una salida o resultado.El proceso es el conjunto de instrucciones que se ejecutan para transformar las entradas en una salida. Estas instrucciones pueden incluir operaciones matemticas, comparaciones, bucles y decisiones, entre otras.En la programacin, existen diferentes formas de manejar las entradas y salidas. Una de las formas ms comunes es a travs de la consola, donde el usuario puede ingresar datos y ver los resultados. Tambin se pueden utilizar interfaces grficas de usuario (GUI) para facilitar la interaccin.Es importante tener en cuenta que las entradas pueden ser de diferentes tipos, como nmeros, texto o valores lgicos. Dependiendo del tipo de dato que se espera, el programa debe realizar las validaciones necesarias para garantizar que los datos sean correctos.Adems de las entradas, salidas y procesos, en la programacin tambin se pueden utilizar diferentes estructuras de datos para almacenComprendiendo el proceso de entrada y salida en un problema: una gua completaEl proceso de entrada y salida en un problema es fundamental para comprender cmo funcionan los sistemas informticos y cmo se comunican con los usuarios. En esta gua completa, exploraremos en detalle este proceso y su importancia en el mundo del desarrollo de software.En primer lugar, es importante entender qu se entiende por entrada y salida en el contexto de un problema. La entrada se refiere a los datos o informacin que se introduce en un sistema, mientras que la salida es el resultado o respuesta que se obtiene como resultado del procesamiento de esos datos.El proceso de entrada y salida es esencial en el desarrollo de software, ya que permite la interaccin entre los usuarios y el sistema. Mediante la entrada de datos, los usuarios pueden proporcionar informacin al sistema, como ingresar un nombre o seleccionar una opcin de un men. A travs de la salida, el sistema puede proporcionar informacin al usuario, como mostrar un resultado en la pantalla o generar un informe.Para que el proceso de entrada y salida funcione correctamente, es necesario que exista una interfaz de usuario que permita a los usuarios interactuar con el sistema. Esta interfaz puede tomar la forma de una pantalla tctil, un teclado y un mouse, o incluso comandos de voz en algunos casos.Adems de la interfaz de usuario, tambin es importante tener en cuenta otros componentes del sistema, como los dispositivos de entrada y salida. Los dispositivos de entrada, como el teclado o el escner, permiten al usuario introducir datos en el sistema. Los dispositivos de salida, como la pantalla o la impresora, permiten al sistema mostrar la informacin resultante al usuario.Es importante comprender y aplicar correctamente este ciclo en el desarrollo de proyectos informticos para garantizar su eficiencia y efectividad.Esperamos que este artculo haya sido de utilidad para comprender mejor este concepto y su importancia en el mundo de la informtica.Gracias por leer y hasta la prxima!Si quieres ver otros artculos similares a El ciclo de entrada, proceso y salida en ejemplos de informtica puedes visitar la categora Tecnologa o revisar los siguientes artculos El modelo de entrada-proceso-salida establece un proceso fundamental y universal en el procesamiento de datos, ya sea realizado por ordenadores o por seres humanos. Se divide en tres etapas: la entrada, el proceso y la salida. Este modelo es la base para el procesamiento electrnico de datos (EDP) y se aplica tambin a las operaciones y funciones de los ordenadores. Modelo de entrada-proceso-salida: la base del procesamiento de datosEl modelo de entrada-proceso-salida se basa en una secuencia que se divide de tres pasos:Entrada: los datos se introducen en dispositivos de procesamiento, como ordenadores, a travs de dispositivos de entrada adecuados.Proceso: los datos se procesan de acuerdo a reglas predefinidas.Salida: los datos procesados se muestran o envan a los usuarios finales a travs de varios dispositivos de visualizacin o salida.El modelo de entrada-proceso-salida describe el flujo bsico del procesamiento de datos y es considerado un esquema fundamental en el procesamiento electrnico de datos. Su aplicacin es siempre la misma, sin importar si los datos son introducidos y procesados por un ordenador o una persona. Lo importante es que el orden de procesamiento de los datos siga siendo el mismo. La descripcin conforme al modelo de entrada-proceso-salida de un sistema puede ser integral o segmentada, lo que significa que un sistema informtico puede recibir una entrada de datos en su totalidad y luego procesarla y enviar diferentes segmentos a determinadas partes del sistema.Por qu es importante el modelo de entrada-proceso-salida?Se podra argumentar que el modelo de entrada-proceso-salida solo describe una obviedad, sin embargo, representa unas pautas importantes desde el punto de vista del desarrollo de hardware y software. Solo cuando se respeta el diagrama de entrada-proceso-salida puede suponerse que la entrada, el proceso y la salida se orientan correctamente hacia el modo de funcionamiento deseado.A continuacin, te explicamos la importancia del modelo entrada-proceso-salida para el desarrollo de hardware y software:HardwareCuando se fabrica hardware, es esencial comprender qu tipo de seales de entrada se deben procesar. Esto determina qu dispositivos de entrada se utilizarn. Adems, la eleccin de unidades de procesamiento se basa en cmo se procesarn los datos de entrada. Finalmente, en funcin de las acciones que se deseen realizar despus de la entrada, se determina qu dispositivos de salida se usarn para mostrar o visualizar los resultados.SoftwareEl desarrollo de software tambin sigue el modelo de entrada-proceso-salida. Un programa se desarrolla teniendo en cuenta los datos de entrada, sabiendo qu se debe hacer con ellos. Por lo tanto, la lgica detrs de la entrada, el procesamiento y la salida en un programa de procesamiento de texto difiere de un programa de diseo grfico o un reproductor de multimedia. En funcin del orden de entrada, puede hacer falta controlar otras unidades y dispositivos de salida. Es decir, los paradigmas de programacin y algoritmos utilizados en el desarrollo de software tambin dependen del modelo de entrada-proceso-salida.As funciona la entrada, el proceso y la salidaLa teora general de sistemas de entrada-proceso-salida permite explicar la secuencia y el flujo del procesamiento de datos de la siguiente manera:EntradaLa entrada de datos representa una orden o instruccin al equipo o sistema. La entrada puede realizarse a travs de varios dispositivos de entrada segn sea necesario. Entre ellos se incluyen:Teclado de ordenadorRatnMicrfonoPantalla tctilAlmohadilla tctilEscnerCmara webControl ocularTeclado en pantallaMando de juegos/joystickLos dispositivos de entrada se utilizan para introducir rdenes y datos de diversas formas y maneras, incluyendo letras, nmeros, clics, smbolos, atajos de teclado, comandos de voz, comandos tctiles, informacin visual y documentos escaneados, entre otros. Dependiendo del dispositivo y del programa con el que se trabaje, los datos se procesan de forma diferente.ProcesoEl procesamiento y clculo de los datos de entrada son tareas encomendadas a unidades especializadas, como el procesador (CPU), la memoria RAM y la tarjeta grfica (GPU). La CPU y la memoria RAM son las piezas fundamentales en este proceso, donde se realizan clculos y se ejecutan las rdenes de entrada. Simultneamente, los datos son almacenados en la memoria y en la cach para su acceso eficiente.Para el almacenamiento de datos, se emplean diversos medios, como discos duros, memorias RAM, almacenamiento en la nube, DVD y memorias USB. Sin embargo, es importante tener en cuenta que el almacenamiento no se considera una unidad de procesamiento, sino que ocupa una posicin separada en la secuencia de entrada-proceso-salida. Hay algoritmos de entrada proceso salida especficos que gestionan la forma en que se procesan los datos y determinan qu dispositivos de salida se controlan.SalidaPara lograr la salida deseada de los datos procesados, los ordenadores y dispositivos electrnicos estn equipados con unidades de salida especializadas. Dichas unidades se encargan de mostrar los datos procesados en un monitor o pantalla, o de reproducirlos a travs de dispositivos como altavoces, impresoras, proyectores o auriculares. De este modo, cualquier accin que genere una respuesta visible o audible, como el movimiento del puntero del ratn en la pantalla o la impresin de documentos, se considera una salida dentro del marco del modelo de entrada-proceso-salida.Dnde se aplica el modelo de entrada-proceso-salida?Al tratarse de una norma universal, el modelo de entrada-proceso-salida se puede aplicar a prcticamente cualquier situacin en la que las seales de entrada deban producir resultados. El mejor ejemplo son los dispositivos de entrada del cuerpo humano, que incluyen los ojos, los odos, la nariz, la boca y la piel. Por un lado, recibimos seales externas de forma pasiva, a travs de olores, sonidos y el entorno visible. Por otro lado, recibimos seales de forma activa cuando leemos, vemos una pelcula, escuchamos msica o disfrutamos de nuestra comida favorita. Nuestro cerebro procesa las seales que recibimos, y respondemos a travs de nuestros rganos, huesos, msculos y tendones. Las seales que recibimos son de todos los tipos, incluyendo imgenes, colores, sabores, significados, olores y conversaciones.En el desarrollo de hardware y software funcional, el modelo de entrada-proceso-salida desempea un papel fundamental, especialmente en relacin con la solucin de problemas y la optimizacin del rendimiento. Por ejemplo, este modelo define procedimientos de control que detectan si una seal de entrada no produce la salida deseada, lo que permite identificar y corregir los errores o incompatibilidades en los dispositivos de entrada y salida, as como deficiencias en las unidades de procesamiento. De esta manera, se puede determinar si el procesamiento de datos en las CPU debe llevarse a cabo en paralelo a travs de varios ncleos utilizando tcnicas como el multithreading o el hyperthreading, y qu reas del kernel son necesarias.Ejemplos de aplicacin del modelo de entrada-proceso-salidaEncontramos ejemplos del modelo de entrada-proceso-salida en prcticamente todas las fuentes de entradas de datos, como PC, smartphones, tablets, impresoras, escneres o dispositivos Bluetooth. Por ejemplo, cuando introduces texto en tu teclado, las seales del teclado se muestran en forma de texto en la pantalla, a travs de unidades de procesamiento como la CPU, la RAM y los programas de procesamiento de texto. De manera similar, al hacer clic en un enlace de vdeo, el navegador abre la pgina web correspondiente, activa los dispositivos de audio del ordenador para reproducir el audio del vdeo y muestra el vdeo en pantalla.El mismo modelo se aplica cuando configuras el formato, el color de impresin y el nmero de copias en una impresora: tras esa entrada de datos se inicia el proceso de impresin y, como salida, obtienes los documentos impresos en la mano. Toda mquina que cumpla una funcin determinada aplica el modelo de entrada-proceso-salida, ya sea un cajero automtico que dispensa dinero o muestra el saldo de la cuenta, un escner que digitaliza documentos, una consola de videojuegos con una pantalla y mandos de juego conectados o un equipo de msica con altavoces.En resumenEl modelo de entrada-proceso-salida establece unas pautas fundamentales para asegurar un procesamiento de datos fiable y eficaz. Ayuda a prevenir y detectar posibles errores que se produzcan entre la entrada y la salida, garantizando que los procesos de procesamiento de datos sean lo ms continuos y eficientes posibles en trminos de la gestin de recursos. Ejemplos de Colas Dinmicas en C: Definicin segn Autor, qu es, ConceptoEjemplos de conclusiones individuales: Definicin segn Autor, qu es?Ejemplos de Globalizacin: Definicin segn Autor, qu es, ConceptoEjemplos de Automotivacin Familiar: Definicin segn Autor, qu es?Ejemplos de Diagrama: Definicin segn Autor, qu es, Concepto y SignificadoEjemplos de organizaciones no gubernamentales internacionales: DefinicinEjemplos de dones, talentos y habilidades: Definicin segn Autor, qu es?Ejemplos de Ejercicios de Base de Daten: Definicin segn Autor, qu es?Ejemplos de enlace ionico con nombre del compuesto: Definicin segn AutorEjemplos de artistas con la voz grave: Definicin segn Autor, qu es?Ejemplos de conectores de oposicin: Definicin segn Autor, qu es?Ejemplos de funcin fecha y hora en Excel 2010: Definicin segn Autor, quEjemplos de oraciones con verbos no copulativos: Definicin segn AutorEjemplos de teora de la partida doble: Definicin segn Autor, qu es?Ejemplos de los tres estados fsicos del agua: Definicin segn Autor, quEjemplos de Diacronia y Sincronia en Historia: Definicin segn Autor, quEjemplos de Pleonasmi: Definicin segn Autor, qu es, ConceptoEjemplos de cartulas de grupo Isima: Definicin segn Autor, qu es?Ejemplos de zonas de riesgo en la calle: Definicin segn Autor, qu es?Ejemplos de mezclas efervescentes: Definicin segn Autor, qu es, Concepto El diagrama de entrada, proceso y salida es una herramienta grfica que permite representar de manera visual los pasos que se siguen en un proceso para transformar ciertos datos de entrada en informacin til de salida. Este tipo de diagrama se utiliza en diversas reas, como la ingeniera, la informtica, la produccin y la administracin, entre otras.En un diagrama de entrada, proceso y salida se distinguen tres elementos principales: Entrada: Son los datos o elementos que se reciben al inicio del proceso y que sern transformados. Pueden ser nmeros, palabras, imgenes, sonidos, entre otros.Proceso: Es la transformacin que se realiza a los datos de entrada para conseguir la informacin de salida. Puede ser una operacin matemtica, un clculo, una consulta a una base de datos, una accin fsica, entre otros.Salida: Es la informacin resultante del proceso, que puede ser un nmero, una palabra, una imagen, un sonido, un archivo, entre otros.Un ejemplo sencillo de diagrama de entrada, proceso y salida podra ser el proceso de coccin de un huevo:Entrada: Un huevo crudo.Proceso: Coccin del huevo en agua hirviendo durante 10 minutos.Salida: Huevo cocido.Otro ejemplo podra ser el proceso de elaboracin de un informe de ventas:Entrada: Datos de ventas de un periodo determinado.Proceso: Anlisis de los datos, elaboracin de grficos y tablas, redaccin del informe.Salida: Informe de ventas detallado.Introduccin al diagrama entrada proceso y salidaEn el mbito de la informtica y la ingeniera de sistemas, el diagrama de entrada, proceso y salida (EPS, por sus siglas en ingls) es una herramienta grfica que se utiliza para representar los componentes principales de un sistema. El objetivo del EPS es mostrar cmo los datos entran y salen de un sistema y cmo se procesan en el interior del mismo. Este tipo de diagrama es muy til para entender y analizar procesos complejos, ya que permite visualizar de manera clara y concisa los elementos que intervienen en el proceso, as como la secuencia en que se llevan a cabo las actividades. Un EPS consta de tres elementos principales: 1. Entradas: Son los datos o materiales que se introducen en el sistema para su procesamiento. Estos pueden ser de diferentes tipos, como informacin, materiales fsicos, energa, etc.