Continue

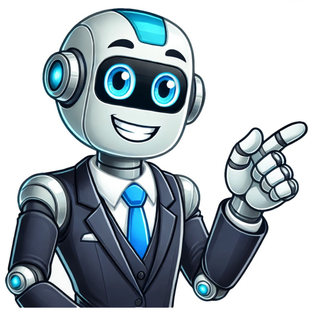

إرشادات متلازمة الحيز البطني 2015

العظام الطويلة أو التعرض لإصابة من نوع إصابات الطحن ,(Fascia) على مناطق تتكون من مجموعة من العضلات والأعصاب والأوعية الدموية، ويحيط بكل حيز غشاء محكم يدعى بالفافة (Compartment) وهذا التزايد في الضغط قد ينتج عن تورم أو نزيف ويسبب ضعف التدفق الدموي وتدني كميات الأكسجين والمغذيات التي تصل للمنطقة المصابة، مما قد يسبب مع الوقت تلفًا دائمًا في العضلات والأعصاب. تشريحيًّا يطلق مصطلح الحيز (Muscle compartment) وأبرز المعلومات المتعلقة بها: ما هي متلازمة الحيز؟ متلازمة الحيز هي مشكلة صحية خطيرة ومؤلمة تنشأ عندما يزداد الضطط في منطقة نسمى بالحيز العضلي (Compartment syndrome) سوف نعرفك في ما يأتي على متلازمة الحيز

(Fasciotomy) علاج متلازمة الحيز عبر علاج متلازمة الحيز الحاد: إذا تم تشخيص متلازمة الحيز الحاد في الوقت المناسب، فإن الهدف من العلاج هو تخفيف الضغط داخل الحيز وإعادة تدفق الدم إلى الأنسجة المتأثرة. يتضمن العلاج عادة إجراء عملية جراحية تسمى فغر الفاشيا (Fasciotomy) حيث يتم قطع الأنسجة الليفية المحيطة بالعضلات لتوفير مساحة إضافية للأنسجة المتضررة. بعد العملية، قد يحتاج المريض إلى فترة من الراحة والعلاج الطبيعي لاستعادة القوة والوظيفة. أسباب متلازمة الحيز: الأسباب والعلامات متلازمة الحيز البطني (ACS) هي حالة خطيرة وقاتلًا ما تهدد الحياة والتي تنشأ عندما يؤدي الضغط المتزايد داخل البطن إلى خلل في وظائف الأعضاء. إنها حالة ترتبط غالبًا بالصدمات، ولكنها قد تحدث أيضًا في سياقات طبية أخرى، مثل المضاعفات بعد الجراحة أو الالتهابات الشديدة. إن فهم أسباب وأعراض وتشخيص وعلاج متلازمة الشريان الناجي الحاده أمر بالغ الأهمية لإدارة فعالة وتحسين نتائج المرضى. ما هي متلازمة الحيز البطني؟ تحدث متلازمة الحيز البطني (ACS) فهم متلازمة الحيز البطني: الأسباب والعلامات متلازمة الحيز البطني: استخدام الأدوية المضادة للالتهاب. إزحال أدوات داعمة معينة في الأجنحة التي يرتديها المصاب. اللجوء للعلاج الطبيعي

نقسم المجموعات العضلية للأطراف عند الإنسان إلى أقسام أو حجرات (مقصورات، مساكن) مكونة من أغشية لفافة قوية لا تتزعزع. تحدث متلازمة الحيز عندما يؤدي الضغط المتزايد داخل الحيز إلى الإضرار بالدورة الدموية ووظيفة الأنسجة داخل هذا المساقة. العكس أيضًا يحدث عندما يؤدي الضغط المتزايد داخل الحيز إلى الإضرار بالدورة الدموية ووظيفة الأنسجة داخل هذا المساقة. تحدث متلازمة الحيز عندما يؤدي الضغط المتزايد داخل الحيز إلى الإضرار بالدورة الدموية ووظيفة الأنسجة داخل هذا المساقة. العكس أيضًا يحدث